Roll-up 85 x200cm

Facile et rapide à monter

Mis en place du visuel :

- Clipsage sur la barrette en tête de mât
- Collage en pied sur bande adhésive positionnée sur l'amorce PVC, elle-même liée au mécanisme d'enroulement.

Dimensions du visuel : Hauteur 200 x Largeur 85cm
Rajouter 1 cm en haut pour pincer et 5 cm en bas pour coller

Poids : 2 kg

Sac de transport en nylon renforcé

2 pattes transversales pour une meilleure stabilité
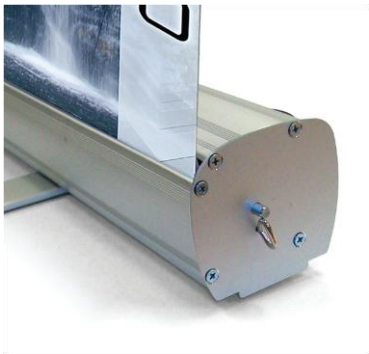
Tête de mât non visible depuis l'avant